BAG·S
Bundesarbeitsgemeinschaft
für Straffälligenhilfe e.V.

Kinder von inhaftierten Eltern im Fokus der Prävention

Übersicht:

1. Zahlen + Informationen zum Thema
2. Auswirkungen der Inhaftierung auf Kinder
3. Entwicklungen - Was wurde schon getan?
4. Empfehlungen aus der COPE-Konferenz 2022
5. Rückmeldung der Ministerien
6. Was läuft gut?
7. Zukunftsperspektive: Was ist zu tun?

BAG-S
Bundesarbeitsgemeinschaft
für Straffälligenhilfe e.V.

1. Zahlen + Informationen zum Thema

- In Deutschland: Ca. 100.000 Kinder mit inhaftierten Eltern
- Etwa 25.000 betroffene Familien
- In der EU: Mehr als 2 Mio. Kinder
- Zum Vergleich: 44.488 Inhaftierte in D. (Stand: März 2021)

BAG-S
Bundesarbeitsgemeinschaft für Straffälligenhilfe e.V.

2. Auswirkungen der Inhaftierung auf Kinder

- Multiple Traumatisierungen
- Schwieriges Verhältnis zum Elternteil
- Soziale Stigmatisierung
- Ausgrenzung
- Psychische Auffälligkeiten
- Höheres Risiko, später selbst kriminell zu werden

BAG-S
Bundesarbeitsgemeinschaft für Straffälligenhilfe e.V.

3. Entwicklungen - Was wurde schon getan?

- UN-Kinderrechtskonvention (1992)
- COPING-Studie (2012)
- Empfehlung des Europarates zu Kindern von inhaftierten Eltern (Recommendation CM/Rec (2018)5)
- Beschluss der JuMiKo (Herbstkonferenz 07. Nov. 2019)

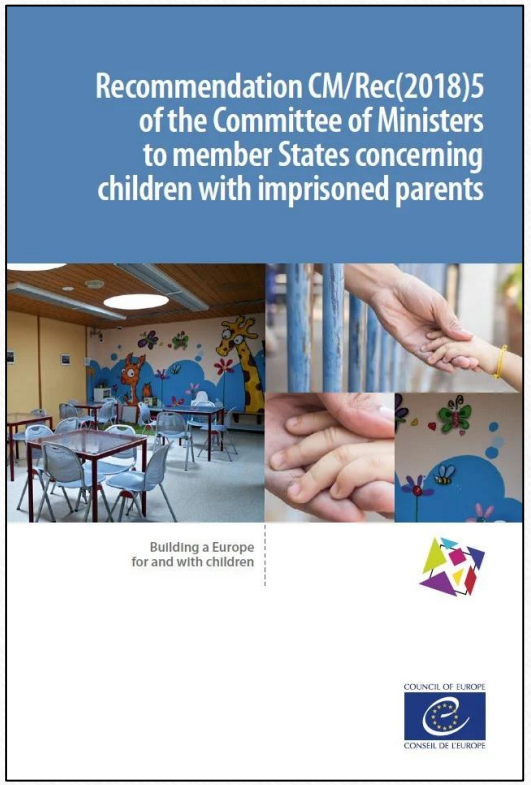

BAG-S
Bundesarbeitsgemeinschaft
für Straffälligenhilfe e.V.

4. Empfehlungen aus der COPE-Konferenz 2022

1. Kinderrechte stärken
2. Gesellschaftliches Bewusstsein
3. Beziehungspflege
4. Besuche verbessern
5. Schadensminimierung
6. Zentrale Struktur
7. Finanzierung sichern
8. Datenerhebung

BAG-S Bundesarbeitsgemeinschaft für Straffälligenhilfe e.V.

5. Rückmeldung der Ministerien

- Alle relevanten Ministerien angeschrieben
  („Welche Lösungen wurden seit 2019 zwischen den betreffenden Ministerien erarbeitet?“)
- Antworten: 11 Ministerien/ Keine Antwort: 5 Ministerien
- Z.T. gibt es schon Kooperationen oder Ideen
- 6 Bundesländer beteiligen sich am Auridis-Projekt
  (Bayern, Berlin, Hamburg, Hessen, MeckPom, NRW)

6. Was läuft gut?

- „Netzwerk Kinder von Inhaftierten“ (KvI): gesamtdeutsches Projekt durchgeführt von Treffpunkt e.V. Nürnberg/ gefördert durch die Auridis-Stiftung
- Bsp.: Sachsen

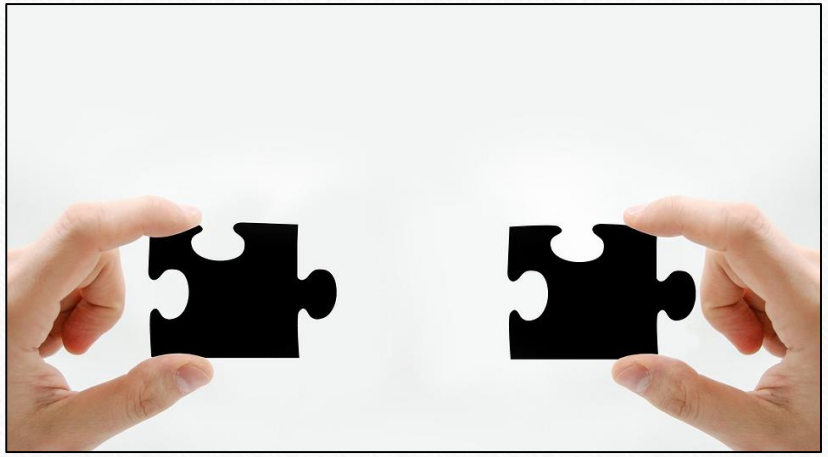

BAG-S
Bundesarbeitsgemeinschaft für Straffälligenhilfe e.V.

7. Zukunftsperspektive: Was ist zu tun?

- Vernetzung der Institutionen
- Bedarfsgerecht unterstützen und betreuen
- Kinder kindgerecht informieren
- Geeignete Kanäle zur Information finden
- Struktureller Überbau
- Datenschutzproblem lösen
- Familiensensiblen Strafvollzug schaffen
- Beteiligte im Justizsystem sensibilisieren
- Inhaftierte Eltern schulen

BAG-S
Bundesarbeitsgemeinschaft für Straffälligenhilfe e.V.

Literatur/Quellenangaben:

- Bieganski, J./Starke, S./Urban, M. (2013): Informationsbroschüre. Kinder von Inhaftierten – Auswirkungen. Risiken. Perspektiven, unter: https://www.netzwerk-kvi.de/wp-content/uploads/2021/06/Broschuere.pdf
- Deutsches Institut für Menschenrechte (2019): Kontaktmöglichkeiten für Kinder mit ihrem inhaftierten Elternteil, unter: https://www.juki-online.de/wp-content/uploads/2019/05/Pr%C3%A4sentation_Kittel_Kontaktm%C3%B6glichkeiten-f%C3%BCr-Kinder-mit-Ihrem-inhaftierten-Elternteil-eine-kinderrechtliche-Perspektive.pdf
- Europarat (2018): Recommendation CM/Rec (2018)5, unter: https://rm.coe.int/cm-recommendation-2018-5-concerning-children-with-imprisoned-parents-e/16807b3438
- Informationsdienst Straffälligenhilfe Ausgabe 1/2022 „Kinder inhaftierter Eltern“
- Jones, A./ Wainaina-Wozna, A. (2012): Children of Prisoners. Interventions and mitigations to strengthen mental health (COPING-Studie), unter: https://childrenofprisoners.eu/wp-content/uploads/2013/12/COPINGFinal.pdf
- Länderoffene Arbeitsgruppe des Strafvollzugsausschusses (2019): Abschlussbericht Kinder von Inhaftierten, unter: https://www.netzwerk-haftentlassung-berlin.de/images/211208_Korrekturen/2019-12-19-Abschlussbericht-LAG-Kinder-von-Inhaftierten.pdf
- Landtag NRW (2022): Antwort der Landesregierung auf die Kleine Anfrage 6274 vom 22. Dezember 2021
- UNICEF (1989): UN-Kinderrechtskonvention, unter: https://www.unicef.de/_cae/resource/blob/194402/3828b8c72fa8129171290d21f3de9c37/d0006-kinderkonvention-neu-data.pdf

Vielen Dank für Ihre Aufmerksamkeit ☺

Kontakt:

Bundesarbeitsgemeinschaft für Straffälligenhilfe e.V. (BAG-S)
Heussallee 14
53113Bonn

Jördis Schüßler
E-Mail: schuessler@bag-s.de

BAG-S
Bundesarbeitsgemeinschaft
für Straffälligenhilfe e.V.